



XXI CAMPEONATO DE ESPAÑA JUVENIL

4, 5 Y 6 DE JULIO DE 2013

CERDANYOLA DEL VALLES



DOSSIER

INFORMATIVO



Ajuntament de
Cerdanyola del Vallès



Generalitat de Catalunya
Departament de la Presidència
Secretaria General de l'Esport

CLUB PATINATGE ARTÍSTIC CERDANYOLA DEL VALLES

Pabellón Can Xarau
C/ de Camèlies, s/n
08290 Cerdanyola del Valles
info@cpacv.org
www.cpacv.org



ORGANIZA:
CLUB PATINATGE ARTÍSTIC CERDANYOLA

INSTALACIÓN:
Pabellón Can Xarau
C/ de Camèlies, s/n
08290 Cerdanyola del Valles
Barcelona

CONTACTO:
info.campionat@cpacv.org
www.cpacv.org

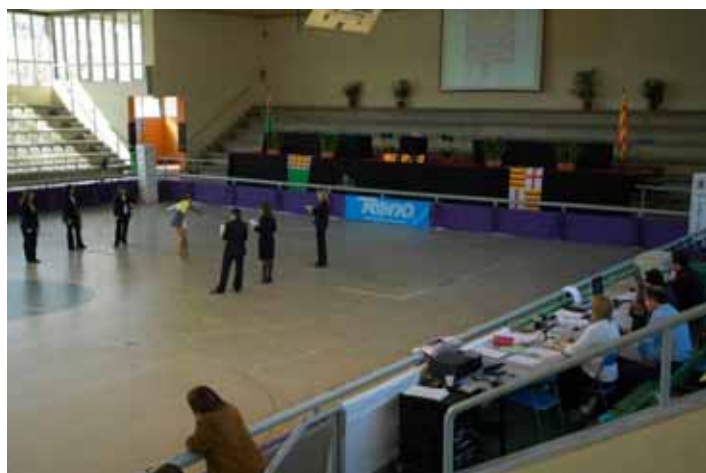

ESPACIO DEPORTIVO:

- **Pabellón polideportivo:** de 40 x 20 m. Pista de terrazo.
- **Gradas:** Para 960 espectadores sentados.
- **Vestuarios:** 7 para participantes, 2 para jueces.
- **Otros:** Salas de reuniones.
- **Servicios:** Bar. Tiendas de patinaje.



**CLUB PATINATGE ARTÍSTIC
CERDANYOLA DEL VALLES**

Pabellón Can Xarau
C/ de Camèlies, s/n
08290 Cerdanyola del Valles
info@cpacv.org
www.cpacv.org



PATROCINADORES:



CLUB PATINATGE ARTÍSTIC CERDANYOLA DEL VALLES

Pabellón Can Xarau
C/ de Camèlies, s/n
08290 Cerdanyola del Valles
info@cpacv.org
www.cpacv.org



CLUB PATINATGE ARTÍSTIC CERDANYOLA

El Club Patinaje Artístico Cerdanyola del Vallès (CPACV) fue fundado en Junio del año 2000 por madres y padres de patinadores que vieron la necesidad y quisieron crear en Cerdanyola un club dedicado exclusivamente a la práctica del patinaje artístico.

Un club dedicado al patinaje artístico, donde todo revierte en el patinaje, por lo tanto el área económica garantiza el proyecto con el menor coste posible para los socios.

Más que sólo un deporte, es un club social, con actividades culturales, excursiones, campus, tecnicaciones, página web, revista de patinaje, amigos y todo por la educación de nuestros patinadores en algo más que en el deporte.

Deportivamente un club de competición pero con cabida del mantenimiento como práctica deportiva del patinaje no competitivo. Para conseguir una buena formación deportiva contamos con los mejores y más cualificados profesionales del mundo del patinaje, coordinadores, entrenadores, monitores y profesores de danza, que realizan un seguimiento personalizado de cada patinador en grupos bien definidos.

Pre iniciación, Escolar, Iniciación, Competición, Parejas artísticas, Adultos y Grupo Show.

Además de las competiciones Federativas, el club organiza también actividades importantes como el Trofeo Internacional de la Amistad o el Festival Patina SoS.

El Club Patinaje Artístico Cerdanyola es ya en su joven existencia, un club consolidado e implicado en el desarrollo de los jóvenes de Cerdanyola deportiva y socialmente.

Premio a la Calidad del Deporte Federado Catalán 2009.

Premio a la Mejor Iniciativa Deportiva 2013.



CLUB PATINATGE ARTÍSTIC CERDANYOLA DEL VALLES

Pabellón Can Xarau
C/ de Camèlies, s/n
08290 Cerdanyola del Valles
info@cpacv.org
www.cpacv.org



CLUB PATINATGE ARTÍSTIC CERDANYOLA 2013

Premi a la Qualitat de l'Esport Federat Català 2009.

Premi a la Millor Iniciativa Esportiva 2013.

CLUB PATINATGE ARTÍSTIC CERDANYOLA DEL VALLES

Pabellón Can Xarau
C/ de Camèlies, s/n
08290 Cerdanyola del Valles
info@cpacv.org
www.cpacv.org



Y POR CERDANYOLA PUEDES VISITAR:



El museo y el poblado ibérico de Ca n'Oliver forman un conjunto patrimonial clave para comprender la Cultura Ibérica en el área septentrional de la Península Ibérica, en concreto del antiguo territorio de la tribu de los Layetanos.

El poblado, ubicado en el Parque Natural de la Sierra de Collserola, es un gran asentamiento ocupado entre los siglos VI y I a. C. Los restos arqueológicos visitables ocupan una superficie de 6.000 m². Están restaurados y museizados y, junto a las réplicas de tres edificios ibéricos, constituyen una puerta abierta al pasado, a la evolución del poblado y a la vida cotidiana de sus habitantes.

El Museo, inaugurado a finales de 2010, se levanta en el interior de una antigua cantera. En la exposición permanente se muestran más de 500 objetos arqueológicos procedentes en su mayoría del poblado de Ca n'Oliver. A través de estos materiales, de audiovisuales, interactivos y otros recursos expositivos, es posible descubrir quienes eran los iberos, como vivían, con se organizaba su sociedad, sus creencias o las causas de la desaparición de esta cultura.

Ca n'Oliver cuenta con una amplia oferta educativa y de actividades de fin de semana destinada especialmente al público familiar, visitas guiadas a la exposición permanente y a las temporales. Este monumento forma parte de la *Xarxa de Museus i Jaciments Arqueològics de Catalunya* y de la *Ruta dels Ibers*, un proyecto de turismo cultural promovido por el Museo de Arqueología de Cataluña.



Museu i Poblat Ibèric de Ca n'Oliver 93 692 33 22/93 580 45 00 museucanoliver@cerdanyola.cat

MAC
CAN DOMÈNECH

MUSEU D'ART DE CERDANYOLA



Gracias al veraneo de la burguesía barcelonesa, entre 1880 y 1930, Cerdanyola del Vallès recibió un importante legado arquitectónico modernista. Entre los edificios restaurados conservados destaca Can Domènech, una construcción emblemática de 1894 obra del arquitecto Gaietà Buigas (autor del monumento a Colón de Barcelona). Fué el primer Casino del pueblo y posteriormente (1905-1912) fue reconvertido en la lujosa residencia de veraneo de Evarist López, con la intervención de Eduard M. Balcells Buigas, uno de los mejores representantes de la última generación de arquitectos modernistas catalanes. Entre otras aportaciones, Balcells dotó la casa de un espectacular conjunto de vidrieras. Entre los años 1960 y 1999, acogió los *Laboratorios Farmacéuticos Domènech* cuyas obras de adecuación afectaron el edificio, con unas reformas que enmascaraban la fachada principal. Finalmente el edificio acabó en manos del Ayuntamiento.

La restauración se llevó a cabo entre 2006 y 2009, año en que inauguró el Museu d'Art de Cerdanyola - Can Domènech. El museo tiene como objetivos la conservación, investigación y difusión del patrimonio artístico, con especial incidencia en el arte modernista, novecentista y art déco. Forma parte de la Red de Museos Locales de la Diputación de Barcelona y de la Ruta Europea del Modernismo.

La colección cuenta con un conjunto de pintura, escultura, cerámica y artes aplicadas de destacados artistas del primer tercio del S. XX. Destaca el excepcional conjunto de las vidrieras que han sido recuperadas y reintegradas en su ubicación original. La pieza estrella del conjunto es el tríptico, conocido como **Las Damas de Cerdanyola**, que ocupa el antiguo comedor de la casa, un trabajo excepcional considerado el punto culminante del vitral modernista catalán. Se trata de 3 paneles de grandes dimensiones: las *Damas del Lago*, las *Damas de la Tulipa* y las *Damas del Columpio*.

Museu d'Art de Cerdanyola

Calle de sant Martí, 88

Abierto de martes a sábado de 17 a 20 h y domingos de 11 a 14h



Imágen: <http://www.llorco.com/>



- **Universidad Autónoma de Barcelona**

Ir a la universidad, aunque no sea para estudiar, vale la pena.

El gimnasio y el resto de instalaciones deportivas, el hotel, los parques, la villa residencial, el entorno natural y las bibliotecas, con más de un millón de libros, son algunas de las razones para dejarse caer el campus universitario de Cerdanyola. La UAB mantiene una rica agenda diaria de películas, música y teatro. Y para quien sólo quiera descansar, oír los pájaros y hacer una siesta, hay cientos de metros cuadrados de prados donde olvidar a la sombra de un árbol que es justo en medio de la ciudad.



- **Parque Tecnológico del Vallès**

Más de 150 empresas internacionales tienen su sede en el Parque Tecnológico del Vallès, un centro de negocios que mueve más de 900 millones de euros al año. Es un buen lugar para ponerse al día con los cursos, seminarios y jornadas que el complejo empresarial programa.

Más información: www.ptv.es/.



- **Sincrotrón Alba**

Esta instalación científica, única en España, funciona como un gran acelerador de partículas en forma de anillo.

Con unos 250 metros de perímetro (equivalente a dos campos de fútbol), el sincrotrón Alba ofrece oportunidades increíbles para científicos de todo el mundo que investigan materiales y componentes microscópicos.

Más información: www.cells.es

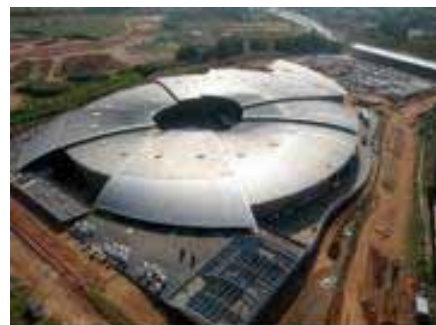



- **Ca n'Ortadó**

Ca n'Ortadó es una antigua casa de veraneo de estilo novecentista construida hacia 1930 aprovechando las edificaciones preexistentes. El edificio, diseñado por el arquitecto Joaquín Lloret, se inspira en una masía catalana y está rodeado por un jardín de gusto romántico.



Actualmente es la sede del Museo A. Ortadó - R. Maymó y de la Oficina de Patrimonio Cultural del Ayuntamiento. En la exposición permanente sobre la historia y el territorio de Cerdanyola se pueden ver muchos de los objetos localizados en las excavaciones arqueológicas, así como vídeos y recreaciones de escenas cotidianas. Entre las piezas más apreciadas figuran las únicas esculturas íberas halladas en Cataluña (unas cabezas de león).

- **Algunos datos**

Cerdanyola es la 21^a ciudad de Cataluña por número de habitantes. Ahora viven cerca de 59.000 personas.

Tiene una población más joven que el resto de poblaciones de la comarca y de Cataluña (índice de envejecimiento: 126,4 en Cataluña, y 114 en Cerdanyola).

El nivel educativo de la población de Cerdanyola supera la media catalana, con un 7,76% de licenciados y doctorados frente al 6,4% del Vallés y el 6,7% de Cataluña. La proporción de titulados universitarios ha crecido especialmente entre las mujeres. La población inmigrada tiene un nivel formativo alto.



Entre los años 1961 y 1980, Cerdanyola experimentó el mayor crecimiento histórico. Frenado con la crisis económica de la década de 1980, la ciudad ha recuperado el ritmo de crecimiento en la de los 1990, que actualmente se sitúa en una media de 500 a 1.000 personas / año. El crecimiento natural y la inmigración extranjera explican este incremento.

Cerdanyola es una ciudad equilibrada y heterogénea. Hay estudios que constatan un incremento de la clase media y alta en los últimos años.



RESTAURANTES OFICIALES

- **RESTAURANT “LOS ABETOS”**

Cocina catalana.

Pje. Oriente, 4 (a 10 minutos andando del pabellón).

Tel. 93 692 11 48 / 93 692 01 58

- **EL CELLER DE L’AVI**

C/ Sant Salvador, 6 (a 10 minutos andando del pabellón).

Junto a parque infantil. Gran terraza.

Tel. 93 181 36 14.

- **CERVECERÍA – RESTAURANTE “CA L’ENRIC”**

Paseo Cordelles, 2 (delante del Ayuntamiento).

Gran terraza.

Tel. 93 511 61 57

- **RESTAURANTE “LA TASCA DE CA L’ENRIC”**

C/ Reyes, 24 (al lado del Mercado Fontetes, a 15 minutos del pabellón andando).

Tel. 93 692 72 10

Posición GPS: Longitud E **02 08 51**- Latitud N **41 29 27**

- **BAR “ALASKA”**

Paseo Acàcies, 9 (a 15 minutos andando del pabellón).

Tel. 93 691 90 53

CLUB PATINATGE ARTÍSTIC CERDANYOLA DEL VALLES

Pabellón Can Xarau
C/ de Camèlies, s/n
08290 Cerdanyola del Valles
info@cpacv.org
www.cpacv.org



HOTEL OFICIAL DEL CAMPEONATO

HOTEL IBIS

Can Masachs 18-20
08291 - RIPOLLET – SPAIN
Tel : 935943873
www.ibishotel.com



Reservas: <http://www.ibishotel.com/es/hotel-3677-ibis-barcelona-ripollet-opening-date-14-apr-2010/index.shtml>

El hotel IBIS RIPOLLET está situado en el centro de la ciudad de Ripollet, en Barcelona, a 5 minutos en coche del pabellón Can Xarau Cerdanyola, donde se realizara el Campeonato de España Juvenil.

TARIFA ESPECIAL PARA EL CAMPEONATO

- Habitación de 1 persona con desayuno, **44 € IVA incluido.**
- Habitación de 2 personas con desayunos, **44 € IVA incluido.**
- Habitación de 2 personas + un niño menor de 12 años con desayunos, **44 € IVA incluido.**
- Habitación de 2 personas + un niño mayor de 12 años con desayunos, **51 € IVA incluido.**

Mas 0,50 € por persona y noche de tasas de impuestos turístico.

Te podrás beneficiar de esta tarifa especial para el campeonato con la palabra clave "**Campeonato España**" al hacer las reservas en el hotel tel. 935943873 ó reservando por internet y al llegar al hotel dando la palabra clave.

Para beneficiarte de esta oferta el Hotel te ofrecerá gratuitamente que saques la tarjeta de Fidelización "**Le Club Accor Hotels**". Esta tarjeta es gratuita y sin compromiso alguno, con ella podrás beneficiarte en un futuro de todas las ofertas especiales para los clientes.

El hotel contara con un autocar durante los días de campeonato, que realizara los servicios de lanzadera entre hotel y pabellón y viceversa, totalmente gratis para los patinadores y sus acompañantes. Horarios según campeonato.

CLUB PATINATGE ARTISTIC CERDANYOLA DEL VALLES

Pabellón Can Xarau
C/ de Camèlies, s/n
08290 Cerdanyola del Valles
info@cpacv.org
www.cpacv.org



100 habitaciones para acogerle

Ibis Ripollet cuenta con **100 habitaciones** modernas, confortables y acogedoras gracias entre otros elementos al nuevo suelo de **parqué** y televisión **pantalla plana LCD**. Las habitaciones, en línea con la garantía del confort de la marca Ibis, están **perfectamente insonorizadas** y equipadas para satisfacer las necesidades de sus clientes: cama de amplias dimensiones, aire acondicionado, teléfono con PC Modem, **Canal +**, canales nacionales e internacionales, conexión para PC/Modém y **Wi-Fi**.

El hotel dispone igualmente **restaurante** llamado **Vino&Compañía**, con capacidad para 50 plazas.



Además, tentempiés y bar, 24 horas al día. Para esos momentos de hambre y de sed, las llegadas tardías o las salidas en plena noche, el estándar Ibis garantiza bebidas y restauración ligera, caliente o fría, a todas horas, todos los días de la semana, disponibles en el bar o en la recepción de cada hotel.

**CLUB PATINATGE ARTISTIC
CERDANYOLA DEL VALLES**

Pabellón Can Xarau
C/ de Camèlies, s/n
08290 Cerdanyola del Valles
info@cpacv.org
www.cpacv.org



HOTEL



PABELLÓN

XXI CAMPEONATO DE ESPAÑA JUVENIL 2013

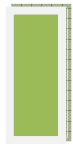
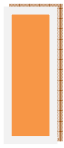
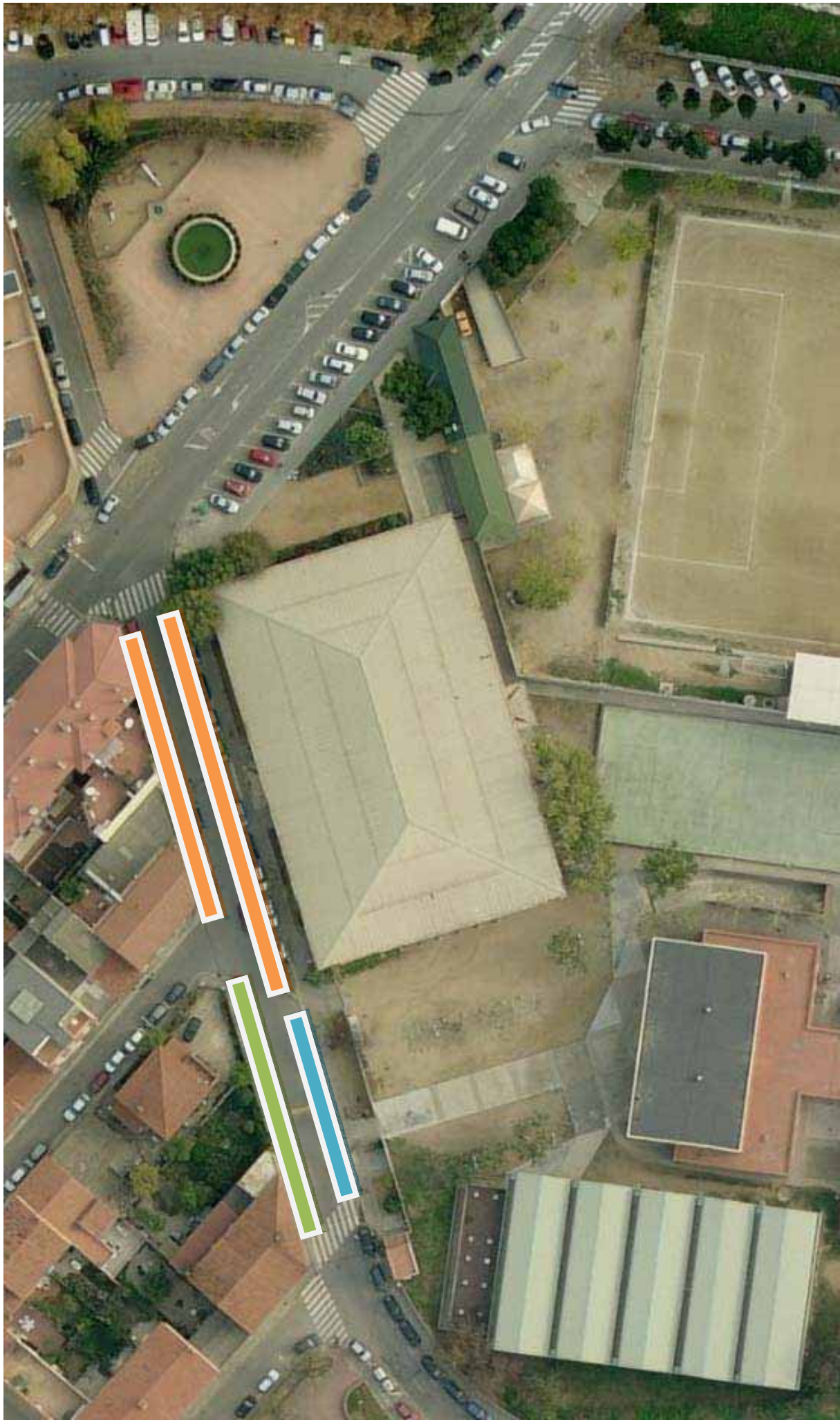

ZONA DE PARQUIN SOLO COCHES ACREDITADOS

ZONA DE PARQUIN AUTOCARES

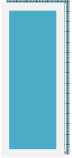

ZONA DE PARQUIN COCHES VIP

XXI CAMPEONATO DE ESPAÑA 2013 ZONA APARCAMIENTO VIGILADO PRECIO 2.00€ DIA



PABELLÓN

ENTRADA
ZONA DE
PARQUIN
VIGILADO
PRECIO 2,00 €
DIA

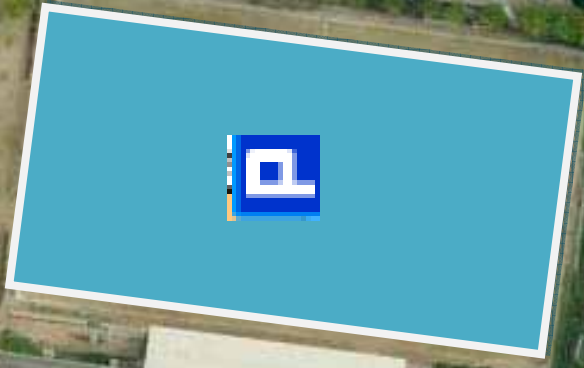

PUNTOS DE INTERÉS

